

53. ULUSAL DİYABET KONGRESİ

11:00-17:30 KARDİYOMETABOLİK HASTALIKLAR SEMPOZYUMU

SALON 2

Başkan: Prof. Dr. Ahmet Kaya

11:00-11:05 **Açılış** *Ahmet Kaya*

11:05-12:45 BESLENME VE OBEZİTE PANELİ

Oturum Başkanı: İbrahim Şahin

11:05-11:30 Yeme frekansının ve oksidatif besinlerin metabolik etkileri *Ayşe Kubat Üzüm*

11:30-11:55 Sarkopenik obezite ve kardiyometabolik risk *Kadriye Aydın*

11:55-12:20 Bariyatrik cerrahi öncesi beta hücre fonksiyonları diyabetik remisyonu öngörebilir mi? *Güzin Fidan Yaylalı*

12:20-12:45 Endoskopik duodenal mukozal "resurfacing" ve endoskopik bariyatrik tedaviler *Ramazan Gen*

12:45-13:30 Öğle yemeği

13:30-14:15 KONFERANS

Oturum Başkanı: Ramazan Sarı

13:30-14:15 Glikasyon / ileri glikasyon ürünlerinin kardiyometabolik etkileri *Süleyman İpekçi*

14:15-15:55 KARDİYOLOJİ PANELİ

Oturum Başkanı: Feridun Karakurt

14:15-14:40 Maternal diyet ve fetal kardiyometabolik risk *Ayşe Gül Kebapçılar*

14:40-15:05 Uyku kalitesinin kardiyometabolik hastalıklar üzerine etkisi *Abdulhalim Şenyiğit*

15:05-15:30 Posttravmatik stres bozukluklarının kardiyometabolik etkileri *Özgür Demir*

15:30-15:55 Gonadal fonksiyonlar ve kardiyometabolik sağlık *Kamile Gül*

15:55-16:15 Kahve arası

16:15-17:30 LİPİD PANELİ

Oturum Başkanı: Neslihan Başçıl Tütüncü

16:15-16:40 İntermittan hipoksi ve yağ dokusu inflamasyonu *Keşver Onbaşı*

16:40-17:05 Visseral yağlanma ve 11-beta hidroksi steroid dehidrogenaz ilişkisi *Taner Bayraktaroğlu*

17:05-17:30 Statini tolere edemeyen diyabetiklerde hiperlipidemi tedavisi *Feridun Karakurt*

53. ULUSAL DİYABET KONGRESİ

09:45-17:30 DİYABETTE YENİ TEKNOLOJİLER
SEMPOZYUMU

SALON 3

Başkan: Prof. Dr. M. Temel Yılmaz

10:45-11:00 Açılış

11:00-12:40 SÜREKLİ GLUKOZ ÖLÇÜM SİSTEMLERİ VE KLİNİK KULLANIMI

Oturum Başkanları: M. Temel Yılmaz, Fikret Sipahioğlu

- | | | |
|-------------|---|-------------------------|
| 11:00-11:20 | Sürekli glukoz monitorizasyon sistemleri ile gelen yeni kavramlar ve raporların değerlendirilmesi | M. Temel Yılmaz |
| 11:20-11:40 | Gerçek zamanlı (Real Time) glukoz monitorizasyon sistemleri ve işleyiş mekanizması | Ramazan Çakmak |
| 11:40-12:00 | Sürekli glukoz monitorizasyon sistemi ile uyumlu SCII insülin pompa çalışma prensipleri | Hülya Hacışahinoğulları |
| 12:00-12:20 | Diyabetolojide Teletıp uygulama programı | İlknur Arslanoğlu |
| 12:20-12:40 | İnteraktif tartışma | |

12:40-13:30 Öğle yemeği

13:30-15:20 YENİ TEKNOLOJİK İNSÜLİNLER VE İNSÜLİN UYGULAMALARI

Oturum Başkanları: Ahmet Çorakçı, Şükrü Hatun

- | | | |
|-------------|---|------------------|
| 13:30-13:50 | Yeni teknolojiye çok kısa, çok hızlı, smart insülinler ve klinik kullanımı | Ahmet Çorakçı |
| 13:50-14:10 | Çoklu doz insülin uygulamasından SCII insülin pompasına geçiş kriterleri | Hakkı Kahraman |
| 14:10-14:30 | Yeni kuşak insülin pompaları ve güvenlik sistemleri | Oğuzhan Deyneli |
| 14:30-14:50 | İntraperitoneal kablosuz (patch) pompalar ve çift hormon salınımlı pompalar tedaviyi nasıl etkileyecek? | Seher Tanrıkkulu |
| 14:50-15:20 | İnteraktif değerlendirme | |

15:20-15:50 Kahve arası

15:50-17:30 GELECEKTE YENİ TEKNOLOJİLER YAŞAMI NASIL ETKİLEYECEK?

Oturum Başkanları: Ramis Çolak, Mehmet Sargın

- | | | |
|-------------|---|-----------------|
| 15:50-16:10 | Yapay pankreas hekimin yerini alacak mı? | Ramis Çolak |
| 16:10-16:30 | Non invaziv glukoz ölçüm yöntemleri biyosensörlerle yaşamı nasıl etkileyecek? | Mehmet Sargın |
| 16:30-16:50 | Diyabetin radikal tedavisi yakın gelecekte mümkün olacak mı? | Ali Osman Gürol |
| 16:50-17:20 | İnteraktif değerlendirme | |

17:20-17:30 Kapanış

M. Temel Yılmaz

53. ULUSAL DİYABET KONGRESİ

13:00-17:30 İNSÜLİN ÇALIŞTAYI

SALON 4

Başkan: Prof. Dr. Miyase Bayraktar

13:00-13:10 Açılış

Miyase Bayraktar

13:10-14:45 İNSÜLİN TEDAVİSİNE GİRİŞ

Oturum Başkanı: Selçuk Dağdelen

13:10-13:30 Diyabetik hastanın hazırlanması ve takibi

Uğur Ünlütürk

13:30-13:50 Beslenme programının düzenlenmesi

Didem Özdemir

13:50-14:10 İnsülin eğitimi (video gösterisi)

14:10-14:45 İnsülin ve insülin tedavi protokolleri

Canan Ersoy

14:45-15:00 Kahve arası

15:00-17:30 Vaka örnekleri ile insülin tedavisi ve titrasyonu
(İnteraktif program)

Selçuk Dağdelen

Canan Ersoy

Didem Özdemir

Uğur Ünlütürk

Not: Çalıştay programının önemli bir kısmı interaktif olacağından katılımcı sayısı 50 kişi ile sınırlandırılmıştır.

53. ULUSAL DİYABET KONGRESİ

09:00-17:00 KAYIT

18:00-20:30 Açılış Program

SALON 1

18:00-18:45 Açılış Konuşmaları

Neslihan Başçıl Tütüncü

Kongre Genel Sekreteri

İbrahim Şahin

Kongre Genel Sekreteri

Miyase Bayraktar

Kongre Başkanı

Hasan İlkova

Türk Diyabet Cemiyeti

Ahmet Kaya

Türkiye Diyabet Vakfı

M. Temel Yılmaz

Türkiye Diyabet Vakfı

Faiz Sucuoğlu

K.K.T.C. Sağlık Bakanı

Sibel Siber

K.K.T.C. Meclis Başkanı

Mustafa Akıncı

K.K.T.C. Cumhurbaşkanı

18:45-19:00 Türkiye Diyabet Vakfı En İyi Bilimsel Proje ve Yayın Destek Ödülleri

19:00-19:45 Açılış Paneli

Dünya'da ve Türkiye'de diyabet kontrol ve mücadele programları

Oturm Başkanları: Miyase Bayraktar, M. Temel Yılmaz

Panelistler:

T.C. Sağlık Bakanlığı

K.K.T.C. Sağlık Bakanlığı

IDF Avrupa Bölgesi

19:45-20:30 Kokteyl

SALON 3

20:30-21:30 Akşam yemeği

53. ULUSAL DİYABET KONGRESİ

08:30-10:00 **PANEL 1** **SALON 1***Oturum Başkanları: Olcay Gedik, Gürbüz Erdoğan***Tip 2 diyabete giden yolda insülin direnci**Fizyolojik ve patolojik insülin direnci nasıl ayrılır? *Nilgün Güvener Demirağ*Kliniğe yansımaları ve prediyabet *Fırat Bayraktar*İnsülin direnci ve prediyabetin yönetimi *Okan Sefa Bakiner*08:30-10:00 **PANEL 2** **SALON 2***Oturum Başkanları: Candeğer Yılmaz, Metin Arslan***Diyabet ve gebelik**Sağlıklı gebelikte glukoz metabolizması *Canan Ersoy*Gestasyonel diyabet tedavisi, güncel yaklaşımlar *Hasan Aydın*Diyabetik gebe kadının takibi *Murat Yılmaz*08:30-10:00 **PANEL 3** **SALON 3***Oturum Başkanları: Ayşegül Akın Atmaca, Hasan İlkova***Tip 1 diyabetin öngörülmesi ve önlenmesi
(Tip 1 DM - Ne kadar biliyoruz?)**Tip 1 diyabet genetiği ve risk altındakiler *Sibel Kınık*Tip 1 diyabete giriş *Oğuzhan Deyneli*Tip 1 diyabetin önlenmesinde yapılanlar ve beklentiler *Rüveyda Bundak*10:00-10:30 **Kahve arası**10:30-11:30 **UYDU SEMPOZYUMU 1** **SALON 1***Oturum Başkanı: Zeynep Oşar Siva*Diyabet yolculuğunda güçlü adımlar *Fırat Bayraktar
Oğuzhan Deyneli*10:30-11:30 **UYDU SEMPOZYUMU 2** **SALON 2***Oturum Başkanı: İbrahim Şahin***Prediyabet çalışmayı sonuç raporu**Prediyabet kavramı, tanısı, sınıflandırma ve epidemiyolojisi *Okan Sefa Bakiner*Prediyabet, klinik önemi ve ilişkili olduğu riskler *Mustafa Kemal Balcı*Prediyabette tedavi yönetimi *Mustafa Araz*

53. ULUSAL DİYABET KONGRESİ

10:30-11:30

SÖZEL SUNUMLAR 1 (SS-01 / SS-04)

SALON 3

Başkanlar: Canan Ersoy, Hasan Aydın

SS-01

Oral ve lokal olarak uygulanan N-Asetil Sistein'in diabetik ratlarda oluşturulan cilt yaralarının iyileşmesi üzerine etkisi
Hilal Özkaya, Tülay Omma, Yusuf Murat Bağ, Kevser Uzunoğlu, Mehmet Esat Duymuş, Kemal Kısmet, Mehmet Şenes, Vildan Fidancı, Pınar Celepli, Sema Hücümenoğlu, Yalçın Aral

SS-02

Diabetes hastalarının psikososyal uyum düzeyleri
Oğuzhan Zengin, Engin Fırat, Bilal Acar

SS-03

Depresyon ve anksiyetenin obezite ile ilişkisinde ghrelinin rolü: Migrenlilerde yapılan bir çalışma
Melis Dila Özer, Fatma Ela Keskin, Derya Uludüz, Feyza Erenler, Huriye Balcı, Sabahattin Saip, Baki Göksan, Aksel Siva, Zeynep Oşar Siva

SS-04

Oreksijen etkili NPY kronik migrende insülin direnci ile ilişkili midir?
Melis Dila Özer, Derya Uludüz, Fatma Ela Keskin, Feyza Erenler, Huriye Balcı, Uğur Uygunoğlu, Sabahattin Saip, Baki Göksan, Aksel Siva, Zeynep Oşar Siva

11:30-12:30

PANEL 4

SALON 1

Oturum Başkanları: Aydan Usman, Nazif Bağrıaçık

Eski dostlar ile tecrübelerimiz ve son durum

Sulfonilüre ve glinidler

Oya Topaloğlu

Glitazonlar

Cüneyd Anıl

Akarboz

Habib Bilen

11:30-12:30

PANEL 5

SALON 2

Oturum Başkanları: Sema Akalın, Şazi İmamoğlu

Diabetes göz hastalığında son gelişmeler

Retinopati patogenezi son durum

Mine Adaş

Lipidler ve retinopati

Melek Eda Ertörer

Anti VEGF tedavisinden öğrendiklerimiz

Şehnaz Karadeniz

11:30-12:30

PANEL 6

SALON 3

Oturum Başkanları: Ali Rıza Uysal, Mehmet Sargın

Diabetes ve beyin

Diabetes ve kognitif fonksiyonlar

Selçuk Dağdelen

Diabetes hastasının psikolojik durumu ve yönetimi

İrem Yıldız

Psikiyatrik hastalıkların tedavisinde glukoz metabolizması

İnan Anaforoğlu

12:30-13:30

Öğle yemeği

53. ULUSAL DİYABET KONGRESİ

12:30-13:30 POSTER SUNUMLARI 1 (PS-01 / PS-30)

<i>Başkan: Kamile Gül</i>	(PS-01 / PS-06)	POSTER ALANI 1
<i>Başkan: Ramazan Gen</i>	(PS-07 / PS-12)	POSTER ALANI 1
<i>Başkan: Ayşe Kubat Üzümlü</i>	(PS-13 / PS-18)	POSTER ALANI 1
<i>Başkan: Taner Bayraktaroğlu</i>	(PS-19 / PS-24)	POSTER ALANI 1
<i>Başkan: Didem Özdemir</i>	(PS-25 / PS-30)	POSTER ALANI 1

13:30-14:30 UYDU SEMPOZYUMU 3 SANOFİ DİYABET SALON 1

Oturum Başkanı: Nevin Dinççağ

Yeni nesil bazal insülin

Geremia Bolli

13:30-14:30 UYDU SEMPOZYUMU 4 AstraZeneca SALON 2

Oturum Başkanı: Kubilay Karşıdağ

Değişim zamanı! Tip 2 diyabet tedavisinde SGLT2 inhibisyonu ve çok boyutlu etkileri

*Fırat Bayraktar
Zeynep Oşar Siva*

13:30-14:30 SÖZEL SUNUMLAR 2 (SS-05 / SS-08) SALON 3

Başkanlar: Melek Eda Ertörer, Habip Bilen

SS-05

Lentiviral vektör aracılı TRAIL ve çözülebilir TRAIL'in birlikte uygulanması, C57BL/6 farelerde obezite ve tip 2 diyabet ile ilişkili bulguları hafifletici etki gösterdi

Özlem Yılmaz, Ufuk Mert, Hasan Ali Altunbaş, Asef Moballegh, Ahter Dilşad Şanlıoğlu

SS-06

Diyabet tedavisinde in vivo gen nakil uygulamalarına uygun ölçekte ve kalitede lentiviral vektör üretimi

Hazal Banu Olgun, Salih Şanlıoğlu

SS-07

DeneySEL diyabetin karaciğer dokusunda oluşturduğu lipid ve protein hasarı üzerine quercetin'in antioksidan etkisi

Abdulhalim Şenyiğit, Sinem Durmuş, Eda Büyükçolpan, Nural Pastacı Özsoğacı, Remise Gelişgen, Matem Tuncdemir, Derviş Özçelik, Gönül Şimşek, Hafize Uzun

SS-08

İnsülin direnci oluşturulmuş farelerde betatrophin hormon seviyesinin karbonhidrat ve lipid metabolizma üzerine etkileri

Funda Bulut Arıkan, Mustafa Ulaş, Yasemin Üstündağ, Hakan Boyunağa, Nermin Dindar Badem

53. ULUSAL DİYABET KONGRESİ

14:30-15:00 **KONFERANS 1** SALON 1

Oturum Başkanı: Ahmet Kaya

Obezite tedavisinde yeni farmakolojik yaklaşımlar: Çalışmalardan kliniğe

Hasan İlkova

14:30-15:00 **KONFERANS 2** SALON 2

Oturum Başkanı: Rifat Emral

Metabolik reproduktif durum: İnsülin direncinin önemi ve reproduktif bozukluklar

Bülent Okan Yıldız

14:30-15:00 **KONFERANS 3** SALON 3

Oturum Başkanı: Hasan Altunbaş

Diyabet tedavisinde gen nakli

Salih Şanlıoğlu

15:00-15:30 Kahve arası

15:30-16:30 **UYDU SEMPOZYUMU 5** SALON 1



Oturum Başkanı: Abdurrahman Çömlekçi

Tip 2 Diyabette Liraglutid ile HİKAYEYİ DEĞİŞTİRİN!

Uzun dönem kardiyovasküler güvenlik verileriyle glisemik kontrolün ötesinde

Rüştü Serter
Barış Akıncı

15:30-16:30 **UYDU SEMPOZYUMU 6** MSD SALON 2



Oturum Başkanı: M. Temel Yılmaz

Sitagliptin ile bir adım daha ileriye

Rifat Emral
Oğuzhan Deyneli

15:30-16:30 **SÖZEL SUNUMLAR 3 (SS-09 / SS-12)** SALON 3

Başkanlar: Nilgün Güvener Demirağ, İnan Anaforoğlu

SS-09

Pankreatik beta hücrelerine özgün insülin promotörlü proinsülin gen tedavisi vektörünün oluşturulması

Mükerrem Hale Taşyürek, Yunus Emre Ekşi, Mustafa Kemal Balcı, Salih Şanlıoğlu

SS-10

İncretin gen nakli diyabetik deneklerde insülin direncini kırıp glukoz toleransını geliştirerek beta hücre rejenerasyonu sağlar

Mükerrem Hale Taşyürek, Hasan Ali Altunbaş, Salih Şanlıoğlu

53. ULUSAL DİYABET KONGRESİ

15:30-16:30 SÖZEL SUNUMLAR 3 (SS-09 / SS-12) SALON 3

- SS-11** Diyabet hastalığına karşı geliştirilen gen tedavi stratejilerinde kullanılmak üzere tip 1 diyabet hayvan modelinin oluşturulması
Mükerrem Hale Taşyürek, Yunus Emre Ekşi, Fulya Erendor, Hasan Ali Altunbaş, Salih Şanlıoğlu
- SS-12** Kök hücre kaynaklı pankreatik beta hücrelerinde uzun süreli insülin gen ekspresyonu yapabilen lentiviral gen tedavi vektörlerinin geliştirilmesi
Erman Gümüslü, Mükerrem Hale Taşyürek, Salih Şanlıoğlu

16:30-17:30 PANEL 7 SALON 1

Oturum Başkanları: Berrin Çetinarslan, Taylan Kabalak

Diyabet tedavisinde daha yeniler ve en yeniler

- | | |
|---------------------|----------------------------|
| İncretin mimetikler | <i>Engin Güney</i> |
| DPP4-inhibitörleri | <i>Berrin Demirbaş</i> |
| SGLT2-inhibitörleri | <i>Fusun Baloş Törüner</i> |

16:30-17:30 PANEL 8 SALON 2

Oturum Başkanları: Demet Çorapçioğlu, Taner Bayraktaroğlu

Diyabetik nefropati serüveni

- | | |
|---|------------------------|
| Nasıl başlar? İlk bulgular | <i>Şevki Çetinkalp</i> |
| Progresyonu nasıl durdurulabilir; güncel bilgiler | <i>Reyhan Ersoy</i> |
| Son dönem böbrek yetmezliği tedavisi; güncel bilgiler | <i>Gonca Tamer</i> |

16:30-17:30 PANEL 9 SALON 3

Oturum Başkanları: Tomris Erbaş, Erman Çakal

Periferik nöropati - son durum güncelleme

- | | |
|-------------------------------------|----------------------|
| Genetik ve çevresel risk faktörleri | <i>Emre Bozkırlı</i> |
| Erken tanı yöntemleri | <i>İlhan Tarkun</i> |
| Tedavide son durum | <i>Ersin Akarsu</i> |

53. ULUSAL DİYABET KONGRESİ

17:30-18:15 **UZMANINA DANIŞ 1** SALON 1

Yoğunlaştırılmış insülin tedavisinde detaylar:
Ne zaman ve kime başlanmalı?
Doğru insülin titrasyonu; riskleri

Tamer Tetiker

17:30-18:15 **UZMANINA DANIŞ 2** SALON 2

Hipoglisemi ve morbiditeleri: Hipoglisemik
hastaya yaklaşım

Halil Önder Ersöz

17:30-18:15 **UZMANINA DANIŞ 3** SALON 3

Transplantasyon hastalarının
(böbrek-karaciğer) yönetimi

Ramazan Sarı

19:00-21:00 **Akşam yemeği**

21:30 **Sosyal Aktivite** SALON 2
K.K.T.C. Cumhurbaşkanlığı Senfoni Orkestrası



53. ULUSAL DİYABET KONGRESİ

08:30-09:30

PANEL 10

SALON 1

Oturum Başkanları: Hüsrev Hatemi, Ahmet Çorakçı

Son 10 yılda diyabetik hastaların dahil edildiği randomize klinik çalışmalardan öğrendiklerimiz

Serebral ve kardiyovasküler sonlanım

Kubilay Karşıdağ

Renal sonlanım

Ayşegül Akın Atmaca

Onkolojik sonlanım

Abdurrahman Çömlekçi

08:30-09:30

PANEL 11

SALON 2

Oturum Başkanları: Belgin Efe, Sema Basat

Diyabetin bir komplikasyonu: Yağlı karaciğer hastalığı (Karaciğer neden şişmanlar? Önemli mi?)

Patogeneizde yenilikler

Kürşad Ünlühizarcı

Diyabetik yağlı karaciğer ve non alkolik yağlı karaciğer hastalığı farklı mıdır?

Didem Özdemir

Diyabetik yağlı karaciğer hastalığının yönetimi

Belgin Efe

08:30-09:30

PANEL 12

SALON 3

Oturum Başkanları: Taner Damcı, Fuat Şar

Diyabet ve egzersiz (Spor yapalım-sağlıklı yaşayalım çünkü...)

İskelet kasında egzersiz ve glukoz transportu; yeni bilgiler

Neşe Ersöz Gülçelik

Glukoz regülasyonunda egzersizin önemi

Ömer Azal

Egzersiz sonrası: Beyin, kalp ve yağ dokusu

Nuri Çakır

09:30-10:15

KONFERANS 4

SALON 1

Oturum Başkanı: Nilgün Başkal

İnsülin tedavisinin yeni matematik kuralları, yeni teknolojiler protokollerde neleri değiştirdi?

M. Temel Yılmaz

53. ULUSAL DİYABET KONGRESİ

09:30-10:15 **KONFERANS 5** SALON 2

Oturum Başkanı: Mustafa Kemal Balcı

Yeni bir diyabet sınıflaması gerekli mi? İlhan Satman

09:30-10:15 **KONFERANS 6** SALON 3

Oturum Başkanı: Nilgün Güvener Demirağ

Epigenetik ve metabolik hafıza Belgin Ataç

10:15-10:30 Kahve arası

10:30-11:30 **UYDU SEMPOZYUMU 7**  SALON 1

Oturum Başkanı: Ahmet Kaya

Karışım hikayeleri Kürşad Ünlühızarıcı
Özgür Demir

10:30-11:30 **UYDU SEMPOZYUMU 8**  SALON 2

Oturum Başkanı: Demet Çorapçıoğlu

Tip 2 diyabet tedavisinde denge ve tecrübe Selçuk Dağdelen
Kubilay Ükinç
Barış Akıncı

10:30-11:30 **SÖZEL SUNUMLAR 4 (SS-13 / SS-16)** SALON 3

Başkanlar: Neşe Ersöz Gürçelik, Kürşad Özşahin

SS-13 GLP-1 agonistlerine cevap ile pankreatik beta-hücre rezervi arasındaki ilişki
Seda Sancak, Yener Gün, Nalan Okuroğlu, Yaşar Seribaş, Ali Özdemir

SS-14 DPP-4 inhibitörleri artrit / artralji sıklığını artırmakta fakat otoimmün
belirteç görülme sıklığını etkilememekte
Zeynel A. Sayiner, Ayten Eraydın, Burak Okyar, Bünyamin Kısacık,
Mesut Özkaya, Mustafa Araz

SS-15 PPRG mutasyonuna bağlı familial parsiyel lipodistrofili (FPL) bir ailede
diabetes mellitus tedavisi
İsmail Yıldız, Ramazan Gen, Leyla Batmaz, Kerem Sezer, Esen Akbay,
Mahmut Serbülent İbanoğlu

SS-16 Tip 2 diabetes mellituslu bireylerde oral antidiyabetik ile insülin kullanımının
yaşam kalitesi üzerine etkilerinin karşılaştırılması
Osman Son, Eren Son

53. ULUSAL DİYABET KONGRESİ

11:30-12:30 **PANEL 13** SALON 1

Oturum Başkanları: Fırat Bayraktar, İbrahim Şahin

Metformin güncelleme

Tedavide neden ilk sırada? Etkin mi? Güvenli mi? İlhan Yetkin

Antikanserojen etkileri Aslı Nar

Beyin fonksiyonlarına etkileri, güncel durum Mustafa Araz

11:30-12:30 **PANEL 14** SALON 2

Oturum Başkanları: Gül Gürsoy, Mustafa Kanat

Gastrointestinal sistemde diyabet ile ilgili değişiklikler

Motilite bozuklukları ve patogenez Tevfik Demir

Değişen intestinal mikrobiyota Özlem Tarçın

Gastrik ve enterik nöropati tedavisinin yönetimi Alpaslan Kemal Tuzcu

11:30-12:30 **PANEL 15** SALON 3

Oturum Başkanları: Zeynep Cantürk, Selçuk Dağdelen

Diyabet tedavisinde yeni teknolojiler

Pompalar Soner Cander

Glukoz sensörler Damla Gökşen

İnsülin biyobenzerleri Alper İskit

12:30-13:30 **Öğle yemeği**

12:30-13:30 **POSTER SUNUMLARI 2 (PS-31 / PS-55)**

Başkan: Ayşegül Atmaca (PS-31 / PS-36) POSTER ALANI 1

Başkan: Mesut Özkaya (PS-37 / PS-42) POSTER ALANI 1

Başkan: Reyhan Ersoy (PS-43 / PS-48) POSTER ALANI 1

Başkan: Murat Yılmaz (PS-49 / PS-55) POSTER ALANI 1

13:30-14:30 **UYDU SEMPOZYUMU 9** SALON 1



Oturum Başkanı: İlhan Satman

T2DM tedavisinde ikide bir değil, 2'si 1

Sanjay Kalra
Stephen L. Atkin
Hasan Aydın

53. ULUSAL DİYABET KONGRESİ

13:30-14:30

UYDU SEMPOZYUMU 10

 NOVARTIS

SALON 2

Oturum Başkanı: *Aytekin Oğuz*

Geç olmadan gücü kullan

*Özlem Tarçın
Tevfik Ecder*

13:30-14:30

SÖZEL SUNUMLAR 5 (SS-17 / SS-20)

SALON 3

Başkanlar: *Alper Gürlek, Hatice Sebile Dökmetaş*

SS-17

Obez diyabetik hastalarda farklı diyabet tedavi rejimlerinin kilo verme üzerine etkisi

Feray Akbaş, Hanife Usta Atmaca, Fettah Sametoğlu, Mustafa Boz, Gökalp Avlağı

SS-18

Metabolik sendromu olan ve olmayan kadınlarda vitamin D düzeyi ile insülin direnci arasındaki ilişkinin değerlendirilmesi

Leyla İpek Rudvan Al, Meliha Çağla Sönmezer, Ayşe Gökçe Çiçek, Fatma Kaplan Efe

SS-19

Ötiroid gestasyonel diabetes mellituslu hastalarda hangi hemogram parametresi daha uyarıcıdır?

Saliha Yıldız, Rifki Üçler, Murat Alay, Emine Bulut Ekici

SS-20

Kadınlarda Fin Diabet Risk Skoru ile metabolik sendrom, D vitamini ve insülin direnci arasındaki ilişki

Ahmet Nalbant, Ayhan Aydın, Salih Eker, Ali Tamer, Hakan Cinemre

14:30-15:00

KONFERANS 7

SALON 1

Oturum Başkanı: *Mustafa Kutlu*

Adiposit-intestinal sistem-SSS ilişkisi:
Çok iyi anlaşan 3 doku mu?

Alper Sönmez

14:30-15:00

KONFERANS 8

SALON 2

Oturum Başkanı: *Zeynep Oşar Siva*

The regenerative therapy of type 1 DM

Thomas Linn

15:00-15:30

Kahve arası

15:30-16:30

UYDU SEMPOZYUMU 11

AstraZeneca 

SALON 1

Oturum Başkanı: *Taner Damcı*

Tip 2 diyabet tedavisinde akılcı birliktelik

*Tevfik Demir
Seda Sancak*

53. ULUSAL DİYABET KONGRESİ

15:30-16:30

UYDU SEMPOZYUMU 12



SALON 2

Oturum Başkanı: M. Temel Yılmaz

Diyabeti tanı gözünü koru: Diyabetik retinopati tedavisine multidisipliner yaklaşım

Ahmet Kaya
Sema Oruç Dündar

15:30-16:30

SÖZEL SUNUMLAR 6 (SS-21 / SS-24)

SALON 3

Başkanlar: Özlem Tarçın, Alpaslan Kemal Tuzcu

SS-21

Diyabetik ayaklı olgularda kan hipoksi ile indüklenebilir faktör- 1 alfa, Fetuin- A, fibrinojen ve homosistein düzeylerinin ampütasyon seviyesiyle ilişkisi

Nur Sinem Şengöz Coşkun, Ilgın Yıldırım Şimşir, Yasemin Delen Akçay, Şevki Çetinkalp

SS-22

Rutin ayak muayenesi yapılan hastalarda saptananlar
Hazal Sinem Özdilek, Gülgün Arslan

SS-23

Diyabetik ayak ülserlerinin tedavisinde podolojik yaklaşım
Ayfer Peker, Berrin Çetinarslan, İlhan Tarkun, Zeynep Cantürk

SS-24

Diyabetik ayak yaralarında major amputasyon önlenbilir mi?
Deniz Yahçı, Ercan Cihandide

16:30-17:15

KONFERANS 9

SALON 1

Oturum Başkanı: Neslihan Başçıl Tütüncü

Diyabet sürecinde beta hücre kitesinin beta veya beta-hücre olmaya kaynaklarla artırılması

Ahmet Kaya

16:30-17:30

PANEL 16

SALON 2

Oturum Başkanları: Tümay Sözen, Refik Tanakol

Diyabet ve kemik

Tip 1 ve tip 2 diyabette kemik metabolizma değişiklikleri

Alper Gürlek

Oral antidiyabetikler ve kemik

Erman Çakal

Diyabetiklerde metabolik kemik hastalıklarının yönetimi

Mehtap Çakır

53. ULUSAL DİYABET KONGRESİ

16:30-17:30 SÖZEL SUNUMLAR 7 (SS-25 / SS-28) SALON 3

Başkanlar: Okan Sefa Bakıner, Barış Akıncı

- SS-25 Tip 1 diabetes mellitus' da glisemik değişkenlik, glisemik kontrolden bağımsız olarak oksidatif hasar göstergesidir
Adile Begüm Bahçecioğlu, İncilay Lay, Afshin Samadi, Uğur Ünlütürk, Miyase Bayraktar, Selçuk Dağdelen
- SS-26 İnsülin pompasına geçilen Tip 1 diyabetlilerde etkin diyet takibinin ve eğitimin başarısı
Enver Şükrü Göncüoğlu, Mine Telek, Tuğçe Dede
- SS-27 IDegAsp BID ve BIAsp 30 ile noktürnal hipoglisemi olmadan bireysellişmiş açlık kan şekeri hedeflerine ulaşmak: Bir meta-analiz
Hasan Aydın, Christopher H. Sorli, Gregory Fulcher, Roopa Mehta, Soren Lindberg, Lars Bardtrum, Stephen C. Bain
- SS-28 Çoklu insülin tedavisinden insülin pompasına geçiş metabolik kontrolü düzeltiyor
Vildan Özkan Derviş, Yıldız Özbey, Nuran Horuzoğlu, Ilgın Yıldırım Şimşir, Şevki Çetinkalp

17:30-18:15 UZMANINA DANIŞ 4 SALON 1

Diyabet tedavisinde hedef kan basıncı: *Tevfik Sabuncu*
Hedef ne olmalı?
İntensif tedavi gerekli mi?

17:30-18:15 UZMANINA DANIŞ 5 SALON 2

Diyabet, enfeksiyon ve aşılama *Mustafa Cesur*

17:30-18:15 UZMANINA DANIŞ 6 SALON 3

Yoğun bakım hastasının yönetimi: *İbrahim Aslan*
Metabolik değişimler, glukoz regülasyonu, nütrisyon desteği

19:00-21:00 Akşam yemeği

53. ULUSAL DİYABET KONGRESİ

08:30-09:30

PANEL 17

SALON 1

Oturum Başkanları: Bekir Çakır, Ali Özdemir

Güncel veriler eşliğinde insülin tedavisi

Bazal insülin tedavisi

Zeynep Oşar Siva

Karışım insülinler

Göksun Ayvaz

Çoklu insülin tedavisi

Taner Damcı

08:30-09:30

PANEL 18

SALON 2

Oturum Başkanları: İlyas Çapoğlu, Hasan Sav

Diyabet ile yaşlanma

Yaşlanma ile ilgili hastalıklar ve insülin ilişkisi

Fulden Saraç

Yaşlanma ve hipoglisemi cevabı

Kamile Gül

İleri yaşta oral antidiyabetik ajanların güvenliği; güncel veriler

Rıfat Emral

08:30-09:30

PANEL 19

SALON 3

Oturum Başkanları: Nezaket Adalar, Nuri Çakır

Özel gruplarda diyabet tedavisi

Böbrek yetmezliği

Ayşe Çıkım Sertkaya

Kronik karaciğer hastalığı

Mustafa Kulaksızoğlu

Kardiyovasküler hastalıklar

Barış Akıncı

09:30-10:15

KONFERANS 10

SALON 1

Oturum Başkanı: M. Temel Yılmaz

Treatment: Concepts and new developments

Andrew Drexler

09:30-10:15

KONFERANS 11

SALON 2

Oturum Başkanı: Nevin Dinççağ

Diyabet komplikasyonlarının patogeneğinde metabolik ve hemodinamik sinyaller arası iletişim

Tomris Erbaş

10:15-10:30

Kahve arası

53. ULUSAL DİYABET KONGRESİ

10:30-11:30

UYDU SEMPOZYUMU 13



Boehringer
Ingelheim

SALON 1

Oturum Başkanı: Halil Önder Ersöz

Linagliptin ile zorlu yollarda kolay çözümler

Kubilay Ükinç
Şevki Çetinkalp

10:30-11:30

SÖZEL SUNUMLAR 8 (SS-29 / SS-32)

SALON 3

Başkanlar: Ayşe Çıkım Sertkaya, Emre Bozkırlı

SS-29

Prediyabet tanısında HbA1c düzeyinin yeri
*Feyza Yener Öztürk, Emre Sedar Saygılı, Şebnem Ciğerli, Esra Çil Şen,
Rümeysa Selvinaz Erol, Seda Erem Basmaz, Sezin Doğan Çakır,
Adnan Batman, Yüksel Altuntaş*

SS-30

Metabolik sendromun alternatif prediktörleri
*Yusuf Bozkuş, Özlem Turhan İyidir, Lala Ramazanova, Umut Mousa,
Aslı Nar, Neslihan Başçıl Tütüncü*

SS-31

Bir 3. basamak sağlık kuruluşunda diyabet takip merkezi deneyimi
*Melih Uzunoğlu, Erol Terzi, Mehmet Ayhan Karakoç, Başak Bolayır,
Aydın Tuncer Sel*

SS-32

2001-2016 yılları arasında Kuzey Kıbrıs Türk Cumhuriyeti'nde 16 yaş altı
tip 1 diyabet insidansı ve bölgelere göre dağılımları
*Umut Mousa, Hasan Sav, Osman Köseoğulları, Ayşe Şahin, Neşe Akçan,
Serap Soytaç İnançlı, Rüveyde Bundak*

11:30-12:30

PANEL 20

SALON 1

Oturum Başkanları: Mustafa Araz, İbrahim Aslan

Lipidler: Güncel veriler ışığında lipidler

Remnant kolesterol düşürülmeli mi?

Gonca Öruk

Statin dışı ilaçlarla son durum: PCSK9
inhibisyonu

Aysen Akalın

HDL kolesterol hedef olmalı mı?
İnsülin direncinde rolü

Fahri Bayram

11:30-12:30

PANEL 21

SALON 2

Oturum Başkanları: Meral Mert, Volkan Yumuk

Metabolik cerrahi gerekli mi?

Kime ve ne zaman?

Sevim Güllü

Cerrahi teknik seçimi ve erken dönem
komplikasyonlar

Cüneyt Kayaalp

Uzun dönem takipte beklenenler

Levent Kebapçılar

53. ULUSAL DİYABET KONGRESİ

11:30-12:30

PANEL 22

SALON 3

Oturum Başkanları: Esmâ Altunođlu, Yalçın Aral

Mikrovasküler komplikasyonlu gebe

Nefropati

Mehmet Erdoğan

Retinopati

Alev Erođlu Altınova

Nöropati

Aydođan Aydođdu

12:30-13:30

Öđle yemeđi

12:30-13:30

POSTER SUNUMLARI 3 (PS-56 / PS-75)

Başkan: İlhan Tarkun

(PS-56 / PS-61)

POSTER ALANI 1

Başkan: Fulden Saraç

(PS-62 / PS-68)

POSTER ALANI 1

Başkan: Cüneyd Anıl

(PS-69 / PS-75)

POSTER ALANI 1

13:30-14:30

UYDU SEMPOZYUMU 14



SALON 1

Oturum Başkanı: Rüştü Serter

Tip 2 diyabet tedavisinde uygun kombinasyon için dođru hamle

*Stefano Genovese (İtalya)
Ahmet Temizhan*

13:30-14:30

SÖZEL SUNUMLAR 9 (SS-33 / SS-36)

SALON 3

Başkanlar: Gonca Tamer, Adnan Gökçel

SS-33

Tip 2 diabetes mellitus tanılı erkeklerde erektil disfonksiyon ile sarkopeni arasındaki ilişki

Sema Basat, Rıdvan Sivritepe, Ođuzhan Kara, Ecem Sevim, Damla Ortaboz, Eyüp Veli Küçük, Sabri Atay, Arzu Çalıřgan

SS-34

Erektil disfonksiyonlu diyabetik erkeklerde günlük düşük doz ve on-demand yüksek doz tadalafil tedavilerinin karşılaştırılması

Mustafa Suat Bolat, Önder Çınar, Ekrem Akdeniz, Ramazan Aşcı

SS-35

Atipik seyreden diyabetik ketoasidoz olgusu

Ferit Kerim Küçükler, Ülkem Şen

SS-36

Renal transplantasyon sonrası gelişen diabetes mellitus'un kardiyovasküler hastalık gelişimi ve sağkalım üzerine etkileri

Emine Merve Savaş, Uđur Ünlütürk, Tolga Yıldırım, Nesrin Damla Eyüpođlu, Cemile Selimova, Şeref Rahmi Yılmaz, Yunus Erdem, Miyase Bayraktar

53. ULUSAL DİYABET KONGRESİ

14:30-15:30

PANEL 23

SALON 1

Oturum Başkanları: İlhan Yetkin, Hakkı Kahraman

Çocuklar büyüyor

Çocuk, adölesan oluyor

Şükrü Hatun

Adölesan, erişkin oluyor

Nevin Dinççağ

14:30-15:30

PANEL 24

SALON 2

Oturum Başkanları: Tamer Tetiker, Mesut Özkaya

Diyabetik ayak önlenmesi ve tedavisi, güncelleme

Podolog gözüyle diyabetik ayak

Ayfer Peker

Diyabetik ayak ülseri medikal tedavide son durum

Müjde Aktürk

Diyabetik ayak tanı ve tedavisinde yeni teknolojiler

Betül Uğur Altun

14:30-15:30

PANEL 25

SALON 3

Oturum Başkanları: Zeliha Hekimsoy, Mücahit Özyazar

Diyabetin komplikasyonu olarak KALP

Kardiyomiyopati: Patogenez ve tedavi

Kerem Sezer

Kardiyovasküler hastalık

Cavit Çulha

Kardiyovasküler otonom nöropati

Zeliha Hekimsoy

15:30-16:00

Kahve arası

16:00-17:00

PANEL 26

SALON 1

Oturum Başkanları: Emel Özer, Erol Bolu

Beslenmede yanlışlarımız

Makronutrientlerin önemi

Faruk Kutlutürk

Ara öğünlerin önemi

Umut Mousa

Vitaminler ne zaman?

Seda Sancak

53. ULUSAL DİYABET KONGRESİ

16:00-17:00

PANEL 27

SALON 2

Oturum Başkanları: Müjde Aktürk, Bilgin Özmen

Lipidler ve böbrek

Serbest yağ asitleri ve böbrek hastalığı

Sibel Ertek

Kolesterol metabolizması ve glomerüler hastalık

Sibel Güldiken

Hasarlı böbrekte dislipidemi tedavisi

Rüştü Serter

17:00-17:45

KONFERANS 12

SALON 1

Oturum Başkanı: Ömer Azal

Kılavuzlar ve tip 2 diyabet tedavisi

Mustafa Kemal Balcı

17:00-17:45

KONFERANS 13

SALON 2

Oturum Başkanı: Ramis Çolak

Diyabet ve magazin: Glukoz, fruktoz,
ara öğün, ek gıdalar, bitkisel takviye

Adnan Gökçel

17:00-17:45

AKILCI İLAÇ KULLANIMI

SALON 3

Diyabette akılcı ilaç kullanımı

Bahri Evren

17:45-18:15

Kapanış

19:00-21:00

Akşam yemeği

21:30

Kapanış Aktivitesi
Soner Olgun Konseri

SALON 1-2

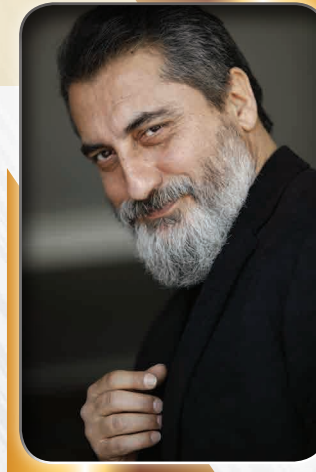

19. ULUSAL DİYABET HEMŞİRELİĞİ SEMPOZYUMU

SALON 4

19. Ulusal Diyabet Hemşireliği Sempozyumu Organizasyon Komitesi

Nermin Olgun

Semra Erdoğan

Selda Çelik

Gülhan Coşansu

Belgin Bektaş

Nurdan Yıldırım

Hülya Gülyüz Demir

Gülây Gülşen

Feride Görürgöz

10:00-11:00

Açılış konuşmaları

Nermin Olgun

(Diyabet Hemşireliği Derneği Başkanı)

Miyase Bayraktar

(Kongre Başkanı)

Ahmet Kaya

(Türkiye Diyabet Vakfı Başkanı)

M. Temel Yılmaz

(Türkiye Diyabet Vakfı)

Sevgi Oktay

(Diyabet Hemşireliği Derneği Onursal Başkanı)

11:00-11:45

KKTC'de diyabet hemşireliğine bakış

Başkanlar: Feray Gökdoğan, Rüveyde Bundak

KKTC'de diyabet epidemiyolojisi

Aynur Kurt Baykal

KKTC'de diyabet hemşireliği

Enver Bozkurt

11:45-12:30

Okulda diyabet programına bakış

Nurdan Yıldırım

12:30-13:30

Öğle yemeği

13:30-15:00

PANEL 1

Diyabet okullarının değerlendirilmesi

Başkanlar: Nermin Olgun, Semra Erdoğan

Sağlık Bakanlığının Diyabet okulları çalışmaları

Diyabet okullarının yürütülmesi ile ilgili örnekler

Melek Bulanık

İnci Arpacı

Sevil İşli

Serap Yasa

15:00-15:30

Ara

15:30-16:30

Diyabet tedavisinde yeni teknolojilerinin kullanımı ve hemşirenin rolü

Belgin Bektaş



19. ULUSAL DİYABET HEMŞİRELİĞİ SEMPOZYUMU

SALON 4

09:00-10:00 PANEL 2

Tütün ve diyabet

Başkanlar: Şeyda Özcan, Gülhan Coşansu

Tütün ve diyabet ilişkisi

Şeyda Özcan

Ülkemizde ve dünyada tütün sorunu

Aslı Çarkoğlu

Diyabetli bireylere tütün bırakma danışmanlığı

Feride Badur Görürgöz

10:00-10:30 Tip 2 diyabet tedavisinde yeni ilaçlar

Şeyda Özcan

10:30-11:00 Ara

11:00-12:30 SERBEST BİLDİRİLER

Başkanlar: Semra Erdoğan, Hülya Gülyüz Demir

HS-SS01 Diyabetlilerde roy adaptasyon modeline göre verilen koruyucu ayak bakımı eğitiminin etkisi
Şenay Zuhur, Nurhan Özpancar, Tülin Yıldız

HS-SS02 Ergen diyabetlinin erişkin döneme geçişinde yaşadığı psikososyal sorunlar ve kaygı durumları
Nurdan Yıldırım, Nermin Olgun

HS-SS03 Bir üniversite hastanesinde hemşirelerin diyabet ve tedavisi konusundaki bilgi düzeylerinin değerlendirilmesi
Gülay Gülşen, Özlem Terzi, Almıla Yıldırım

HS-SS04 Diplomalı diyabet okulunun hastalık bilgi düzeyini arttırmadaki etkisi
Aysun Kürkçü, Naime Özel Öz, Gülgün Arslan

HS-SS05 Diyabet hastalarının kendi kendine kan şekeri izlemine yönelik bilgi ve yeterlilik durumlarının değerlendirilmesi
Ziyafet Uğurlu, Banu Çevik, Sultan Kav, Yasemin Bulut, Elif Çelebi, Neslihan Başçıl Tütüncü

HS-SS06 Hemşire adayları diyabet risk faktörlerinin farkında mı?
Giray Erdoğan, Gülhan Coşansu, Kübra Karslı, Nihal Avcı



19. ULUSAL DİYABET HEMŞİRELİĞİ SEMPOZYUMU

SALON 4

Başkanlar: Nermin Olgun, Gülay Gülşen

- 09:00-09:30 Bariatrik ve metabolik cerrahi; kime, ne zaman, nasıl? *Fulya Türker*
- 09:30-10:00 Diyabetli kadınlarda cinsel işlev bozukluğu *Selda Çelik*
- 10:00- 10:30 Diyabet ve ruh sağlığı *Aslı Çarkoğlu*

10:30-11:00 Ara

11:00-12:30 SERBEST BİLDİRİLER

Başkanlar: Selda Çelik, Gülhan Coşansu

- HS-SS07 Diyabet okulu ile eğitimin HbA1c üzerine etkisi
Fatime Şahin, Ülkü Aybüke Tunc
- HS-SS08 Diyabetik nöropatili hastaların düşme riskinin belirlenmesinde üç farklı düşme riski değerlendirme aracının karşılaştırılması
Dilek Bayram
- HS-SS09 İnsülin Tedavisinde Engeller Ölçeği'nin Türkçe geçerlilik ve güvenilirliği
Seyhan Çitlik Sarıtaş, Behice Erci, İbrahim Şahin, Evrim Timoçin
- HS-SS10 İnsülin kullanan diyabetli bireylerin öz-yeterlik algısı ile hipoglisemi korkusu arasındaki ilişkinin belirlenmesi
Bilge Bal Özkaptan, İnci Demirci
- HS-SS11 Subkutan insülin uygulamasında "10" bekleme" ve "Z" enjeksiyon tekniklerinin karşılaştırılması
Yeliz Erdem Demirhan, İnsaf Altun, Ayfer Peker, Berrin Kılıçaslan
- HS-SS12 Tip 1 diyabet izleminde doğru bilinen yanlışlar
Nurdan Yıldırım, Melikşah Keskin, Elvan Bayramoğlu, Erdal Kurnaz, Semra Çağlar Çetinkaya, Zehra Aycan, Nimet Barna, Gülay Sağlam, Hasivet Karabil, Ebru Ercanlı Ağdaş



19. DİYABET DİYETİSYENLİĞİ SEMPOZYUMU

SALON 5

- 13:00-13:30** **Açılış**
Muhittin Tayfur Türkiye Diyetisyenler Derneği Başkanı
Emine Akal Yıldız Diyabet Diyetisyenliği Derneği Başkanı
Miyase Bayraktar Kongre Başkanı
Ahmet Kaya Türkiye Diyabet Vakfı Başkanı
- 13:30-15:00** **Panel 1**
Oturum Başkanları: Perihan Arslan, M. Temel Yılmaz
Beslenme tedavisi ve glisemik kontrol
 Postprandial glukoz kontrolünde yağ, protein ve glisemik indeksin etkisi *Hidayet Ağören*
 Diyabette kullanılan bitkisel desteklerin etkinliği ve güvenilirliği *Ezgi Bellikci Koyu*
 Beslenme tedavisinde ara öğün önerilmeli mi? İçeriği ne olmalı? *Selda Seçkiner*
- 15:00-15:30** **Kahve arası**
- 15:30-16:15** **Konferans 1**
Oturum Başkanları: Emine Akal Yıldız, Miyase Bayraktar
 Yoğurt tüketimi ve metabolik sendrom riski *Sevinç Yücecan*
- 16:15-17:15** **Panel 2**
Oturum Başkanları: Emel Özer, Hasan İlkova
 GİS ve diyabet
 Polifenoller, mikrobiyota ve diyabet *Serpil Özsoy*
 Pre-probiyotikler ve diyabet *Hülya Kamarlı*
- 17:15-18:00** **SERBEST BİLDİRİLER**
Başkanlar: Perihan Arslan, Emel Özer
- DD-SS01** Diyabet okuluna başlayan tip 2 diyabetli bireylerde metabolik sendromun belirlenmesinde beden kütle indeksi, bel çevresi ve bel çevresi/boy uzunluğu oranının rolü
Gülşah Kaner, Sıdika Ünal, Hacer Çabuk Güllüoğlu, Neslihan Ülger Öztürk
- DD-SS02** Olgü sunumu: Tip2 DM'li Hastada cerrahi sonrası; yara takibi, beslenme ve immünnütrisyon tedavisi ile kan şekeri kontrolü
Güzin Tümer
- DD-SS03** Tip 2 diyabetli hastalara verilen beslenme eğitiminin beslenme bilgi ve alışkanlıkları üzerine olan etkisinin incelenmesi
Aslıhan İflazoğlu Duran, Müveddet Emel Alphan



19. DİYABET DİYETİSYENLİĞİ SEMPOZYUMU

SALON 5

08:30-10:00 Panel 3

Oturum Başkanları: Selda Seçkiner, Nevin Dinççağ

Karbonhidrat Sayımı Uygulaması - Güncelleme - 1

Kime? Neden? Ne zaman?

Neslihan Koyunoğlu

Uygulama standartları değişti mi?

Emel Özer

Besin tüketiminin kan glukoz ölçüm sonuçları ile birlikte değerlendirilmesi

Meral Mercanlığıl

10:00-10:30 Kahve arası

10:30-12:00 Panel 4

Oturum Başkanları: Meral Mercanlığıl, Kubilay Karşıdağ

Karbonhidrat Sayımı Uygulaması - Güncelleme - 2

Tip 1 ve tip 2 diyabetli bireylerde karbonhidrat sayımı uygulaması farklı mı?

*Nevin Avhan
Beyza Eliuz*

Sporcularda karbonhidrat sayımı uygulaması

Ceren İşeri

12:00-13:30 Öğle yemeği

12:00-13:30 Poster Sunumları (DD-PS01 / DD-PS07)

Poster Alanı

Başkanlar: Emine Akal Yıldız, Seyit Mercanlığıl

13:30-15:00 Panel 5

Oturum Başkanları: Ayhan Dağ, Ahmet Kaya

Yazılı, görsel ve sosyal medyada diyabet ve beslenme

Sosyal medyada diyabet ve beslenme

Canan Uysal

Sanal alemde diyabet yönetimi

Şevki Çetinkalp

Yazılı ve görsel medyada diyabet ve beslenme

Birsen Demirel

15:00-15:30 Kahve arası

15:30-16:15 Konferans 2

Oturum Başkanları: H. Tanju Besler, Mustafa Kemal Balcı

Diyetteki AGE kaynakları ve sağlık etkileşimi

Zehra Büyüktuncer Demirel



19. DİYABET DİYETİSYENLİĞİ SEMPOZYUMU

SALON 5

16:15-17:45 Panel 6

Oturum Başkanları: Seyit M. Mercanlıgil, Sevim Güllü

Diyabet ve diyabete eşlik eden durumlarda beslenme tedavisi

Diyabet ve kronik böbrek yetmezliğinde
beslenme tedavisi

Perim Özyiğit Türker

Diyabetli bireyde postoperatif dönemde ve
yoğun bakımda beslenme tedavisinin yönetimi

Pelin Onar

Diyabetin önlenmesi ve tedavisinde beslenme
tedavisi prensipleri-2017

Emine Akal Yıldız

17:45-18:00 Kapanış



Diyabet Diyetisyenliği Derneği Organizasyonunda Türkiye Diyetisyenler Derneği İşbirliği ile